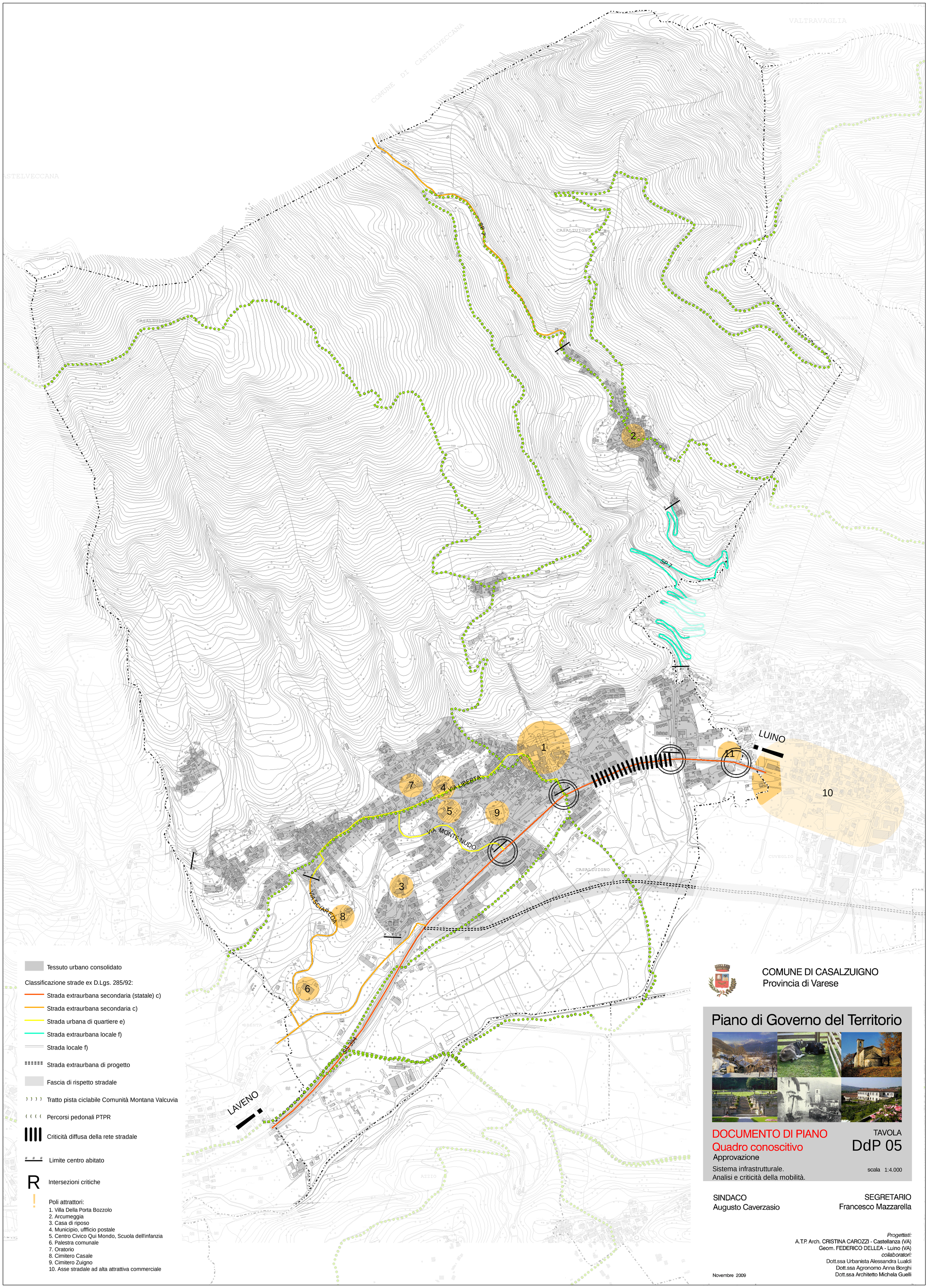

Tessuto urbano consolidato

Classificazione strade ex D.Lgs. 285/92:

- Strada extraurbana secondaria (statale) c)
- Strada extraurbana secondaria c)
- Strada urbana di quartiere e)
- Strada extraurbana locale f)
- Strada locale f)
- Strada extraurbana di progetto
- Fascia di rispetto stradale
- Tratto pista ciclabile Comunità Montana Valcuvia
- Percorsi pedonali PTPR
- Criticità diffusa della rete stradale
- Limite centro abitato
- R Intersezioni critiche
- ! Poli attrattori:

1. Villa Della Porta Bozzolo
2. Arcumeggia
3. Casa di riposo
4. Municipio, ufficio postale
5. Centro Civico Qui Mondo, Scuola dell'infanzia
6. Palestra comunale
7. Oratorio
8. Cimitero Casale
9. Cimitero Zuigno
10. Asse stradale ad alta attrattiva commerciale

COMUNE DI CASALZUIGNO
Provincia di Varese

Piano di Governo del Territorio

DOCUMENTO DI PIANO
Quadro conoscitivo

Approvazione

Sistema infrastrutturale.
Analisi e criticità della mobilità.

TAVOLA
DdP 05

scala 1:4.000

SINDACO
Augusto Caverzasio

SEGRETARIO
Francesco Mazzarella

Progettisti:
A.T.P. Arch. CRISTINA CAROZZI - Castellanza (VA)
Geom. FEDERICO DELLEA - Luino (VA)
collaboratori:
Dott.ssa Urbanista Alessandra Lualdi
Dott.ssa Agronomo Anna Borghi
Dott.ssa Architetto Michela Guelli

Novembre 2009